

AEROPORT DE LYON Saint-Exupéry

Carte stratégique de bruit Situation de référence Cartographie Lden

N° Plan: DPLAN/STAC/ACE/ENV/CSB_LFLL_Lden/19-0270

Date: Septembre 2019



Direction Générale de l'Aviation Civile
SERVICE TECHNIQUE DE L'AVIATION CIVILE
DEPARTEMENT AMENAGEMENT CAPACITE ENVIRONNEMENT

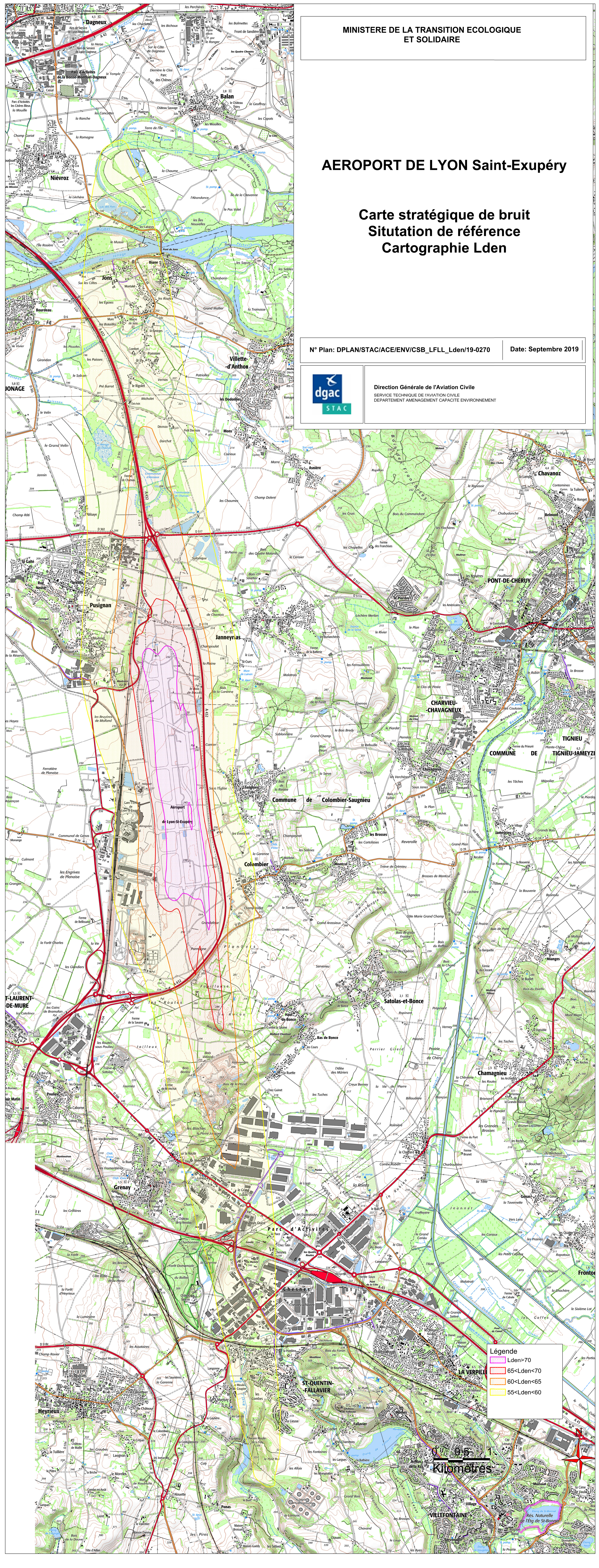

Légende

- Lden > 70
- 60 < Lden < 70
- 65 < Lden < 65
- 55 < Lden < 60

AÉROPORT DE LYON Saint-Exupéry

Carte stratégique de bruit
Situation de référence
Cartographie Lnight

N° Plan: DPLAN/STAC/ACE/ENV/CSB_LFLL_Ln/19-0269

Date: Septembre 2019



Direction Générale de l'Aviation Civile
SERVICE TECHNIQUE DE L'AVIATION CIVILE
DÉPARTEMENT AMÉNAGEMENT CAPACITÉ ENVIRONNEMENT

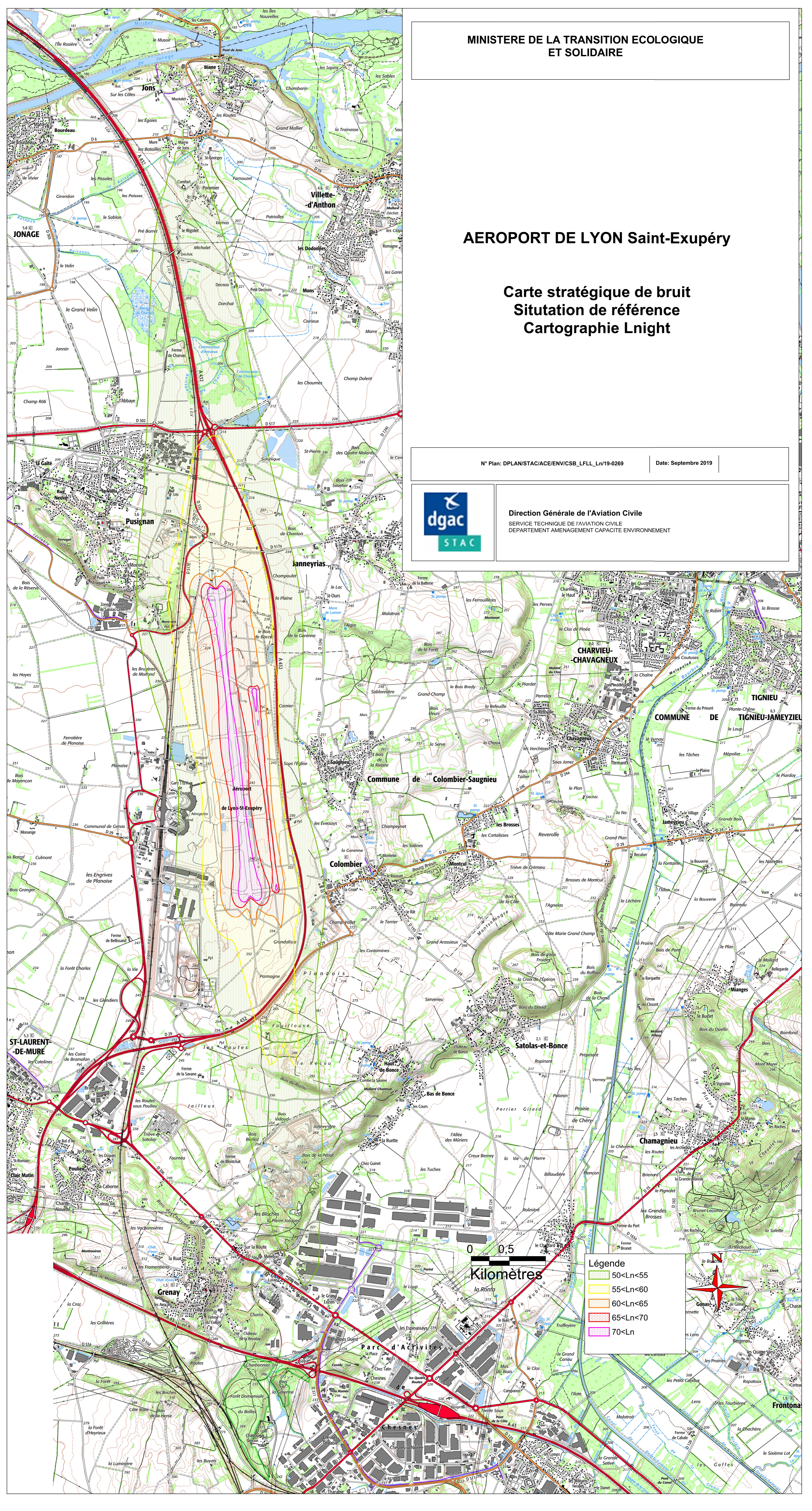



**PROJET DE PLAN
D'EXPOSITION AU BRUIT**

PLAN AU 1/25 000^{ème}

Lyon le 22 septembre 2005
Vu pour être annexé à votre arrêté de ce jour
Le Maire de Lyon Le Maire de Saint Exupéry Le Préfet de la Région Rhône-Alpes
Michel FUZZAU Michel BART Jean-Pierre LACROIX

SEPTEMBRE 2005



- LDEN 50 Zone D
- LDEN 55 Zone C
- LDEN 60 Zone B
- LDEN 70 Zone A
- Délimitation des secteurs où, des opérations de réhabilitation et de réaménagement urbain pourront être autorisées dans les conditions prévues à l'article 1147-2 de la loi 85-662 du code de l'urbanisme.
- Limites de Département
- Limites de Communes

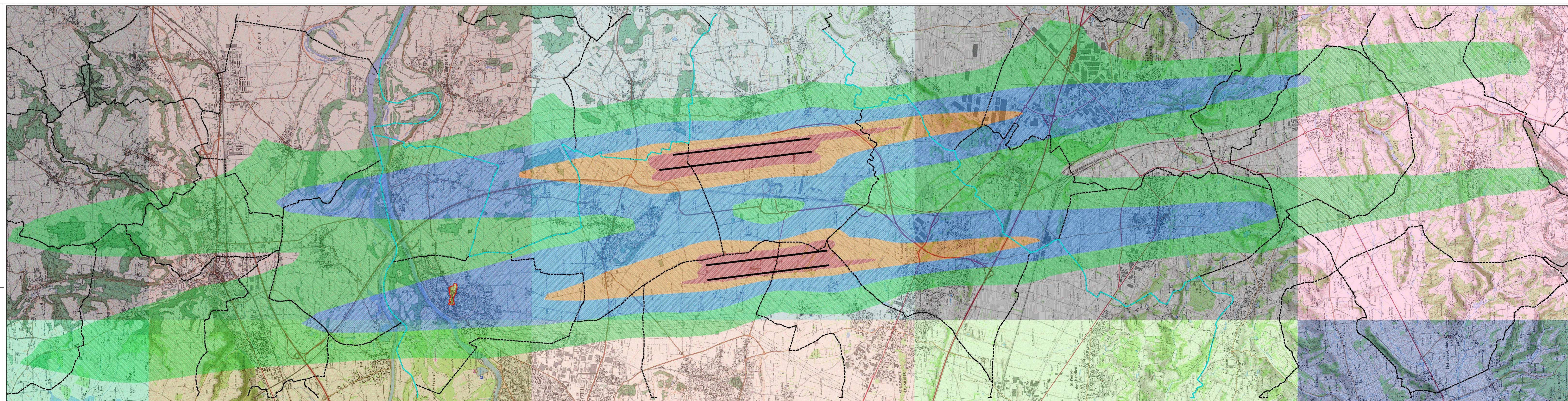

PEB

AEROPORT DE
LYON-SAINT EXUPERY

Maîtrise de l'urbanisme
au voisinage de l'aéroport



MINISTÈRE DE L'ÉCOLOGIE,
DU DÉVELOPPEMENT
ET DE L'AMÉNAGEMENT
DURABLES

PROJET DE PLAN D'EXPOSITION AU BRUIT

PLAN AU 1/25000

Plan annexé au dossier PEB du 22 septembre 2005
Conformément à la directive cadre 2002/49/CE

signé
le Préfet de l'Ain le Préfet de l'Isère le Préfet de la Région Rhône-Alpes

Pierre SOUBELET Michel MORIN Jacques GÉRAULT

SEPTEMBRE 2007

PREFECTURE DE L'AIN

PREFECTURE DE L'ISERE

PREFECTURE DU RHONE

